NPO法人どこでもことばドア　第1回セミナー

レイトトーカーの理解と支援

Peatixにて申し込み受付中

https://seminar202207.peatix.com

2022年7月18日（月）
13:00～15:30
ZoomによるWeb開催
＊見逃し動画配信あり

参加費　　￥3,000

Journal clubことばドア
参加者割引　￥1,500

同日午前中開催の オンライン文献購読ゼミ
「journal clubことばドア #4」ご参加の方は
割引価格にてご参加いただけます。
詳細はpeatixページをご参照ください。

Contents

「ことばの遅れ」の
メカニズムとその影響

どこでもことばドア代表／大阪芸術大学
田中裕美子

初期の文発達の評価と指導

✓文の多様性による評価
✓トイトークによる言葉かけ指導

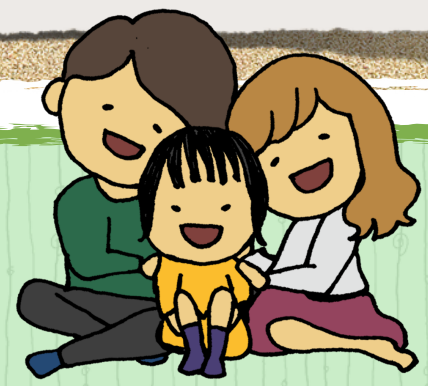

About Us

NPO法人どこでもことばドア(代表:田中裕美子)は、言語発達障害に関する研究や支援法の開発、普及啓発を目的とする非営利団体です。 日本コミュニケーション障害学会の言語発達障害研究分科会メンバーが中心となり、2022年にスタートしました。小児の言語障害に関わる専門職、支援者に向けての情報を発信して参ります。
記念すべき第1回のセミナーは「レイトトーカー」について議論します。
皆様のご参加をお待ちしております！

【共催】日本コミュニケーション障害学会　言語発達障害研究分科会

お問い合わせ：どこでもことばドア【セミナー担当】kotobadoor-seminar@kotobadoor.org